

BURSA-OSMANGAZİ BELEDİYESİ
MURADIYE KORUMA AMAÇLI İMAR PLANI

HALİHAZIR PAFTA NO :28.N.3c
KADASTRAL PAFTA NO :286
KADASTRAL ADA NO : E:887 Y:4132
PLAN ADA KOD NO :164

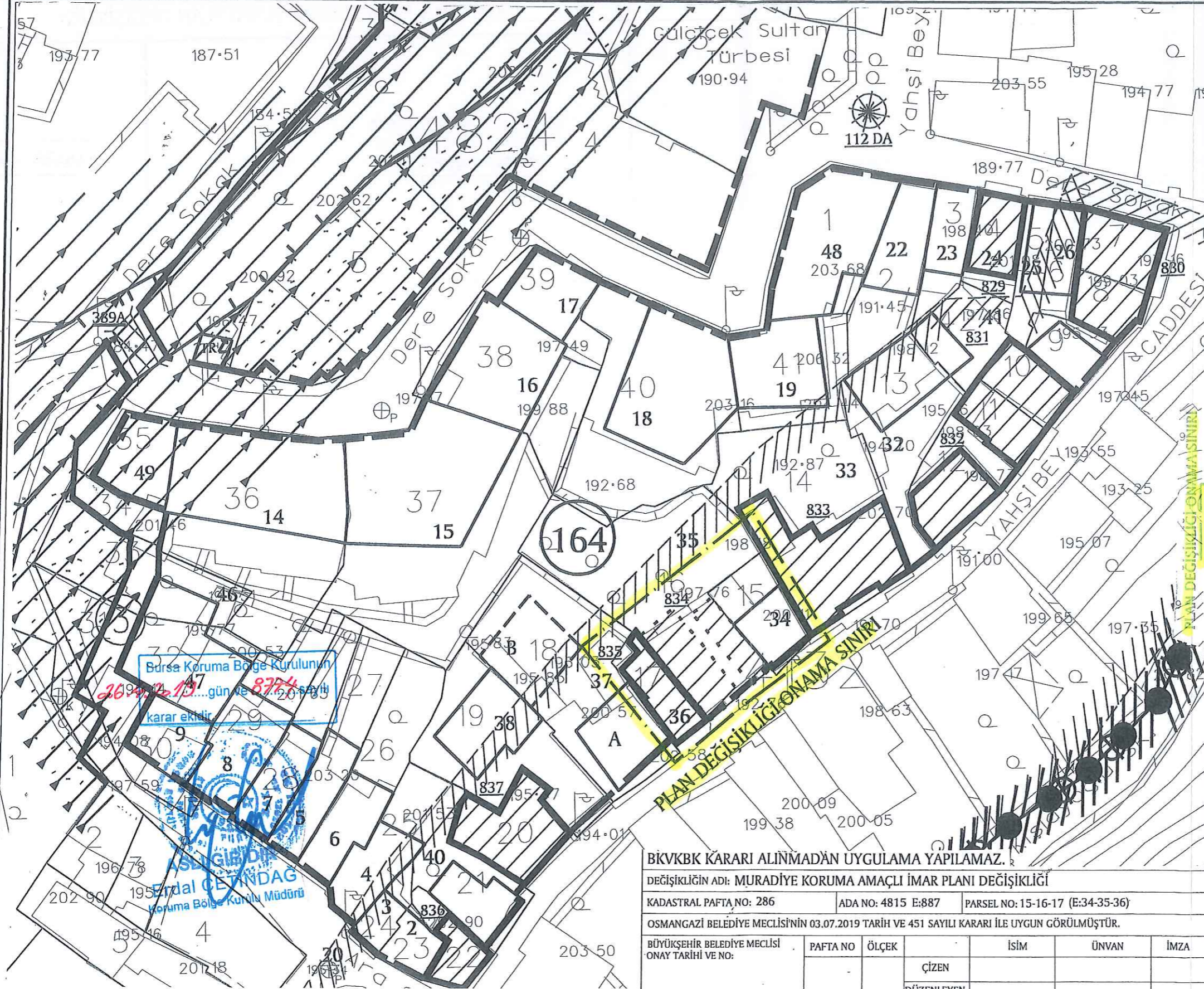

| ADA NO | PARSEL NO | | İNŞ.TABAN ALANI (M2) | KAT ADEDİ | TESCİL KOD NO |
|-----------|-----------|--------|----------------------|-----------|---------------|
| | YENİ | ESKİ | | | |
| E=887 | 22 | 1 | - | 2 | 836 |
| Y=4132 | 23-24 | 2-3 | 65.00 | 2 | - |
| | 25 | 4 | 74.00 | 3 | - |
| | 27 | 5 | 72.00 | 3 | - |
| | 26 | 6 | 75.00 | 3 | - |
| | 28 | 7 | 70.00 | 3 | - |
| | 29 | 8 | 106.00 | 3 | - |
| | 30 | 9 | 73.00 | 2 | - |
| | 36 | 14 | 247.00 | 3 | - |
| | 37 | 15 | 287.00 | 3 | - |
| | 38 | 16 | 165.00 | 3 | - |
| | 39 | 17 | 80.00 | 3 | - |
| | 40 | 18 | 208.00 | 3 | - |
| | 41 | 19 | 115.00 | 3 | - |
| | 2 | 22 | 79.00 | 3 | - |
| 3 | 23 | 55.00 | 3 | - | |
| 4 | 24 | - | 3 | 829 | |
| 5-6 | 25-26 | 70.00 | 3 | - | |
| 9 | 28 | 41.00 | 2 | - | |
| 10 | 29 | - | 2 | 831 | |
| 11 | 30 | - | 2 | 831 | |
| 12 | 31 | - | 2 | 832 | |
| 13-42 | 32-41 | - | 2 | - | |
| 14 | 33 | - | 3 | 833 | |
| Y:4815ada | 15 | 34 | 50.00 | 2 | - |
| Y:4815ada | 16 | 35 | - | - | 834 |
| Y:4815ada | 17 | 36 | - | 3 | 835 |
| 18A | 37A | 79.00 | 3 | - | |
| 18B | 37B | 85.00 | 2 | - | |
| 19 | 38 | 90.00 | 2 | - | |
| 20 | 39 | - | 2 | 837 | |
| 21 | 40 | 60.00 | 2 | - | |
| 7-8 | 44 | - | 3 | 830 | |
| 7-8 | 45 | - | 3 | 830 | |
| 32 | 46-47 | 165.00 | 3 | - | |
| 1 | 48 | 197.00 | 3 | - | |
| 35 | 49 | 87.00 | 3 | - | |

BKVKBK KARARI ALINMADAN UYGULAMA YAPILAMAZ.
DEĞİŞİKLİĞİN ADI: MURADIYE KORUMA AMAÇLI İMAR PLANI DEĞİŞİKLİĞİ
KADASTRAL PAFTA NO: 286 ADA NO: 4815 E:887 PARSEL NO: 15-16-17 (E:34-35-36)
OSMANGAZİ BELEDİYE MECLİSİNİN 03.07.2019 TARİH VE 451 SAYILI KARARI İLE UYGUN GÖRÜLMÜŞTÜR.
BÜYÜKŞEHİR BELEDİYE MECLİSİ ONAY TARİHİ VE NO:

| PAFTA NO | ÖLÇEK | İSİM | ÜNVAN | İMZA |
|-------------|--------|------------|-------|------|
| H22D 07A 1D | 1/1000 | ÇİZEN | | |
| | | DÜZENLEYEN | | |
| | | KONTROL | | |

LEJAND

- PARSEL SINIRI
- - - TEVHİD EDİLEN PARSELLER
- - - DÜZELTİLEN PARSEL SINIRI
- ÖNERİ KÜTLE
- - - İMAR MÜDÜRETLİĞİNDE PLAN NOTU İLA 2. MADDESİNE GÖRE DEĞİŞTİRİLEBİLİR KÜTLE ÇİZGİSİ
- - - TKTV BURSA BÖLGE KURULUNCA İNŞASI UYGUN GÖRÜLDÜĞÜNDE PLAN NOTU 1.9 b. MADDESİNE GÖRE UYGULAMA GÖRECEK TESCİLLİ PARSELDEKİ ÖNERİ İKİNCİ KÜTLE VE/VEYA BİTİŞİK PARSELDEKİ ÖNERİ KÜTLE
- * 2.YAPI ÖNERİLEN TESCİLLİ PARSELLER
- ▲ YIKILMIŞ TESCİLLİ YAPI PARSELİ

BURSA İLİ, OSMANGAZİ İLÇESİ, YAŞİBEY MAHALLESİ
4815 ADA 15 - 16 - 17 PARSELLERE İLİŞKİN
1/1000 VE 1/500 ÖLÇEKLİ MURADIYE
KORUMA AMAÇLI İMAR PLANI PLAN DEĞİŞİKLİĞİ

Dilek ALTAN TÜRKMEN
A GRUBU Y.ŞEHİR PLANÇISI
Dip. No: İTÜ-409-42351
Oda Sicil No: 2261

ÖLÇEK: 1/500

Meltem AKYAZI
Y. Mimar

Zeynep DİNÇKÖL
Peyzaj Mimarı

Yunus Emre MANTAŞ
Sanat Tarihçisi

Mürvet YAMAN
Sosyolog

Hakan KÖPRÜLÜOĞULLARI
Katip Üye

Ayşegül SEYRAN
Katip Üye

Plan İşlem Numarası
UİP- 1504,66

Osmangazi Belediye Meclisi'nin 03.07.2019 tarih ve 451 sayılı kararı
ile uygun görülmüştür.

Mustafa DÜNDAR
Osmangazi Belediye Başkanı

Bursa Büyükşehir Belediye Meclisi'nin
19/09/2019 tarih ve 1136 sayılı kararı
ile onaylanmıştır.

Alınur AKTAŞ
Bursa Büyükşehir Belediye Başkanı