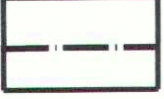

 <p>1/1000 ÖLÇEKLİ KARABALÇIK KÖYÜ UYGULAMA İMAR PLANI GÜNEY GELİŞME ALANI İLE İLGİLİ PLAN DEĞİŞİKLİĞİ</p>	
<p>Dr. MURAT ÖZYABA Y. Şehir Planlama Saygınlığı Bilançosu (Mühür) Osmanlı Sicil No: 3212 Diş. No: 1234 V.D. Memur No: 11700 K.S.M. No: 321234567</p>	<p>ÖLÇEK: 1/1000</p>
<p>Katip Üye HAKAN KÖPRÜLÜOĞULLARI</p>	<p>Katip Üye Zeynep KURT</p>
<p>Plan İşlem Numarası UIP - 16262598</p>	<p>Osmangazi Belediye Meclisi'nin 08.12.2021 tarih ve 624 sayılı kararı ile uygun görülmüştür. Hasan Hüseyin ERDÖNMEZ Osmangazi Belediye Başkanı V.</p>
<p>Bursa Büyükşehir Belediye Meclisi'nin 13.01.2022 tarih ve 32 sayılı kararı ile onaylanmıştır.</p>	<p>Akınur AKTAŞ Büyükşehir Belediye Başkanı</p>

GÖSTERİM

-  PLAN ONAMA SINIRI
-  18. MADDE UYGULAMASI YAPILACAK ALAN SINIRI
-  PLAN DEĞİŞİKLİĞİ ONAMA SINIRI
-  AYRIK NİZAM KONUT ALANI
-  PARK, ÇOCUK BAHÇESİ, YEŞİL ALAN
-  GERİ DÖNÜŞ KURBU
-  GERİ DÖNÜŞ KURBU
-  MERDİVEN

PLAN NOTU:

MERDİVEN GÖSTERİMİ YAPILMIŞ YOLLARDA YOL PROJESİ YAPIMI SIRASINDA FEN İŞLERİ MÜDÜRLÜĞÜ'NCE GEREKLİ GÖRÜLMESİ HALİNDE MERDİVEN YAPILABİLİR.

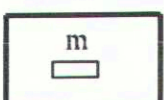
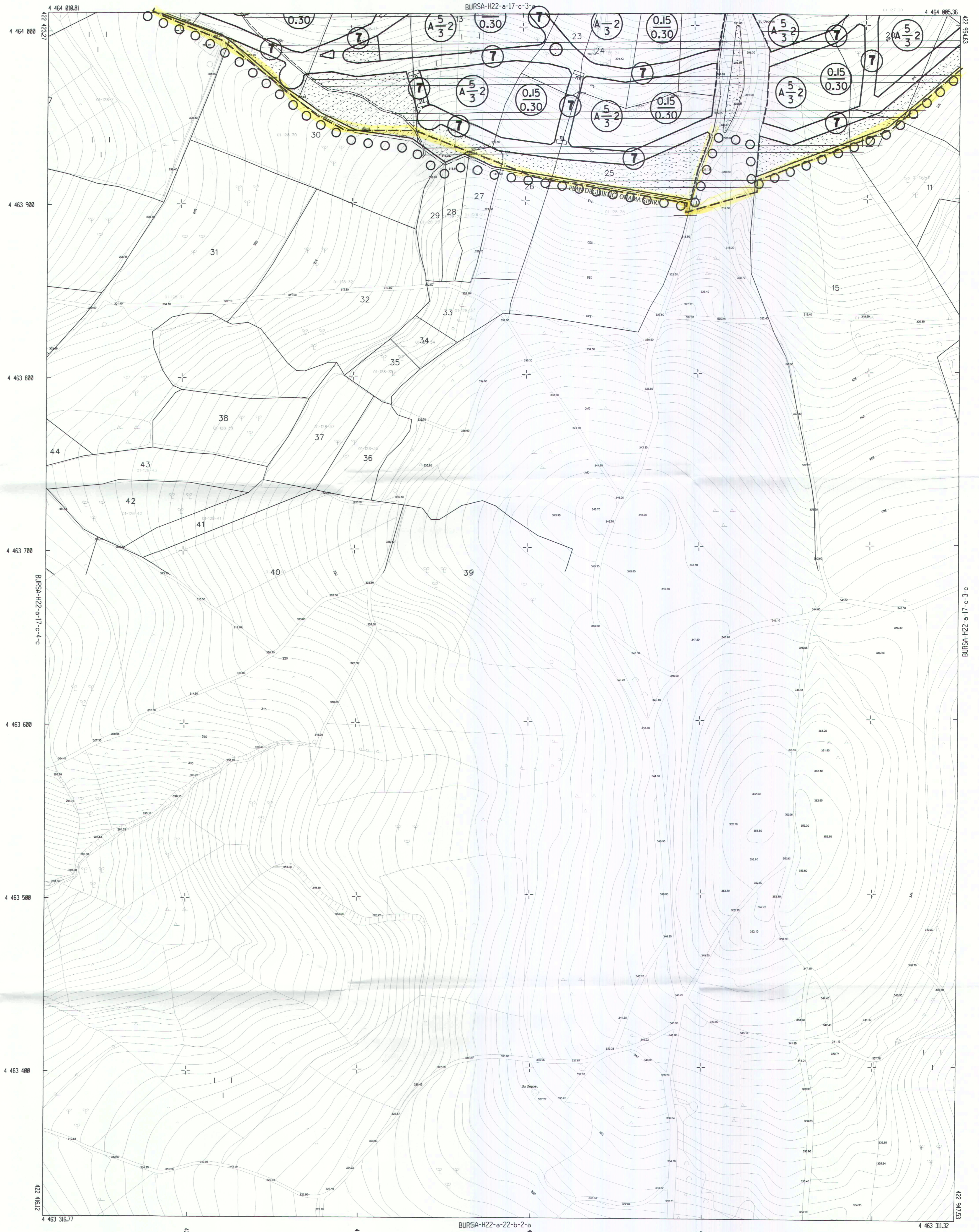

BURSA-H22-a-17-c

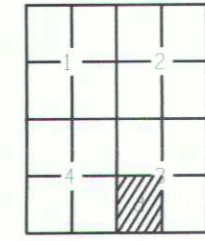

Eğil 2015 tarihli 18 sayılı harita kanunu ile değiştirilmiştir.
güncellenen 2008 yılı Haritanın ölçülen bölümleri ve
Temaiz 2018 yılındaki bölümleri tespit edilmiştir. Masraflı M.H., M.H., A.H.,
Fotogram Harita Danışmanı A.H.
E. Yıkılmaz ve ark. Ltd. Şti.
Harita ve Ölçme İşleri Ltd. Şti.
JITR'16 Koordinat sisteminde 2008.8 Epokunda gerçekleştiren bölgede
diğer parametreleri kullanılarak İstatistik 2008 yılındaki harita
Pafos bölmesinde EDSB datamanda gösterilmiştir.
D=444444

YAKLEN=C+ F-RMS

KONTROL

NECELEME

ITRIF 98'den ED-98'ye Dönüştürme
Eğilimlerin ve Harita Parametreleri:
e: 1:000000000
a: 0.000000000
c: 167.84888
ç: 27.10573
m: 0.00000

Akınur AKTAŞ
Şehir Planlama

Fatih AL-YAZICIOĞLU
Kontrol M.H.

Murat KARAOĞLU
Harita ve Ölçme M.D.

Mehmet Sait AYIK
Emlak ve İstatistik Daire Başkanı
BÜSK Genel Md.

Güngör GÜLENE

Akınur AKTAŞ
Büyükşehir Belediye Başkanı

Büyükşehir Belediye Başkanlığı'nın
2018 tarihli onaylı hali hazırlanmış ÜNER
paftasının aslının aynıdır. Şehir Planlama

Ö.N.A.Y

J.M.

1:1000

"Büyük ölçekli Harita ve Harita Bilgileri"retim Yönetmeliği'ne uygun olarak fotogrametrik yöntemle üretilen bu haritanın yapılmıştır.